

PERSPECTIVA 01  
ESCALA

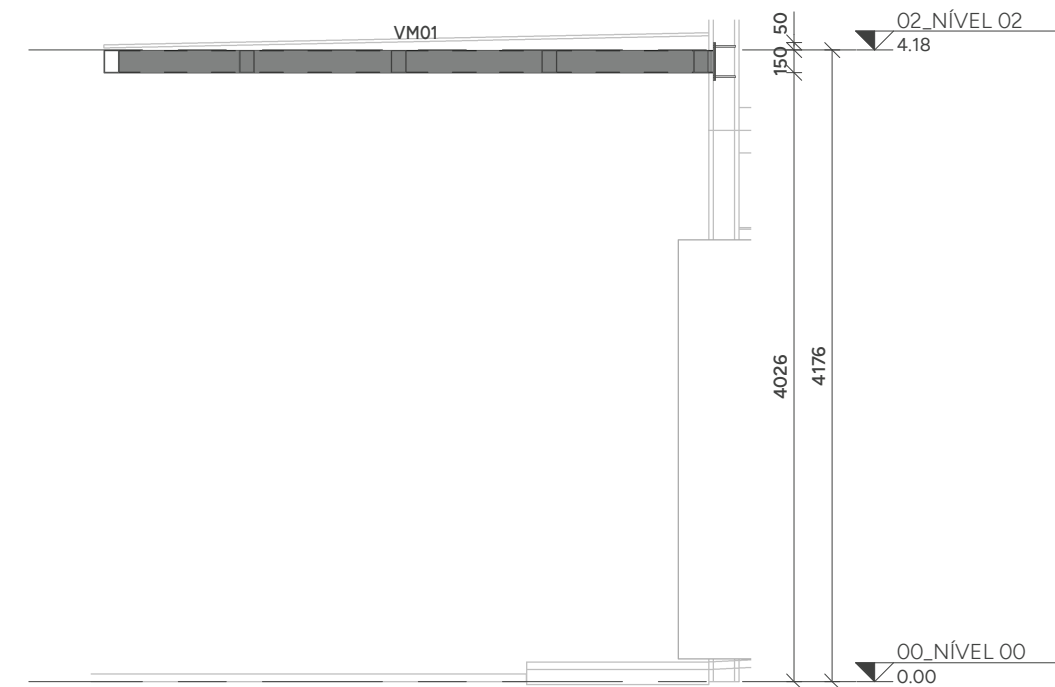

CORTE AA  
ESCALA 1: 50

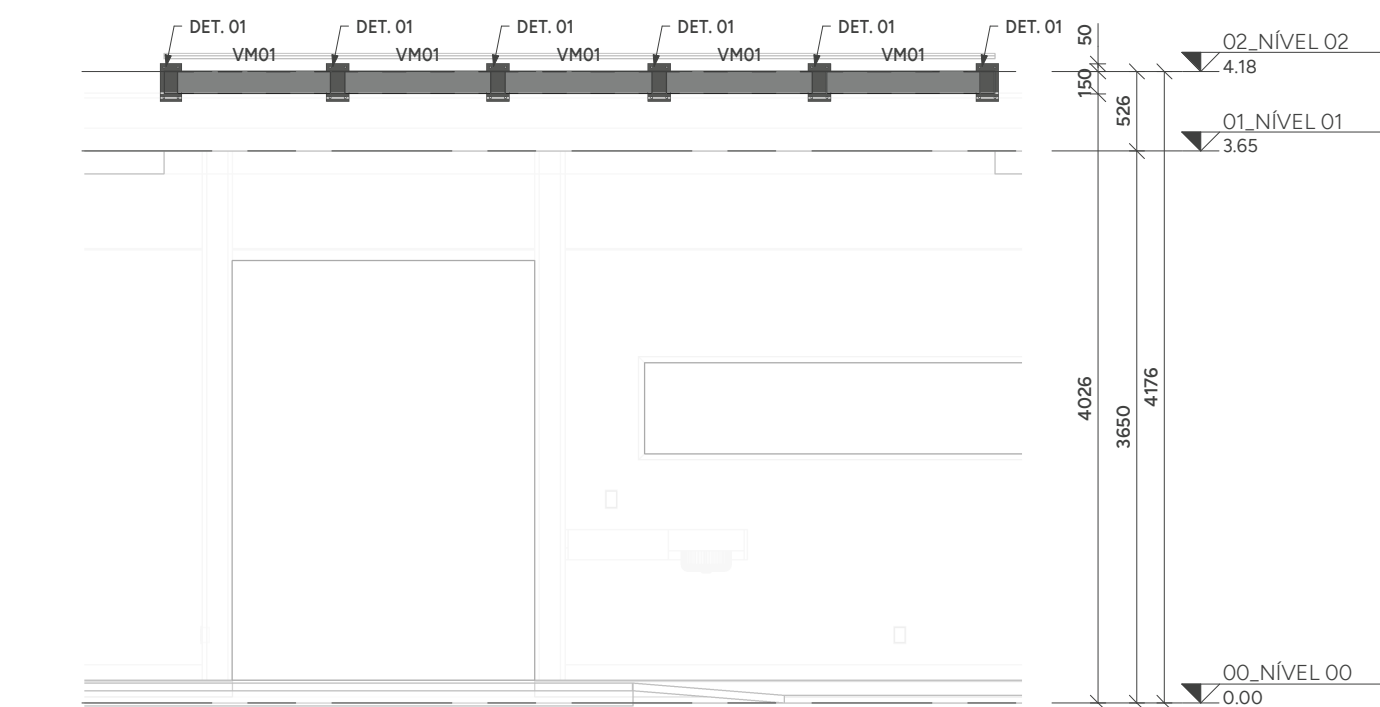

CORTE BB  
ESCALA 1: 50

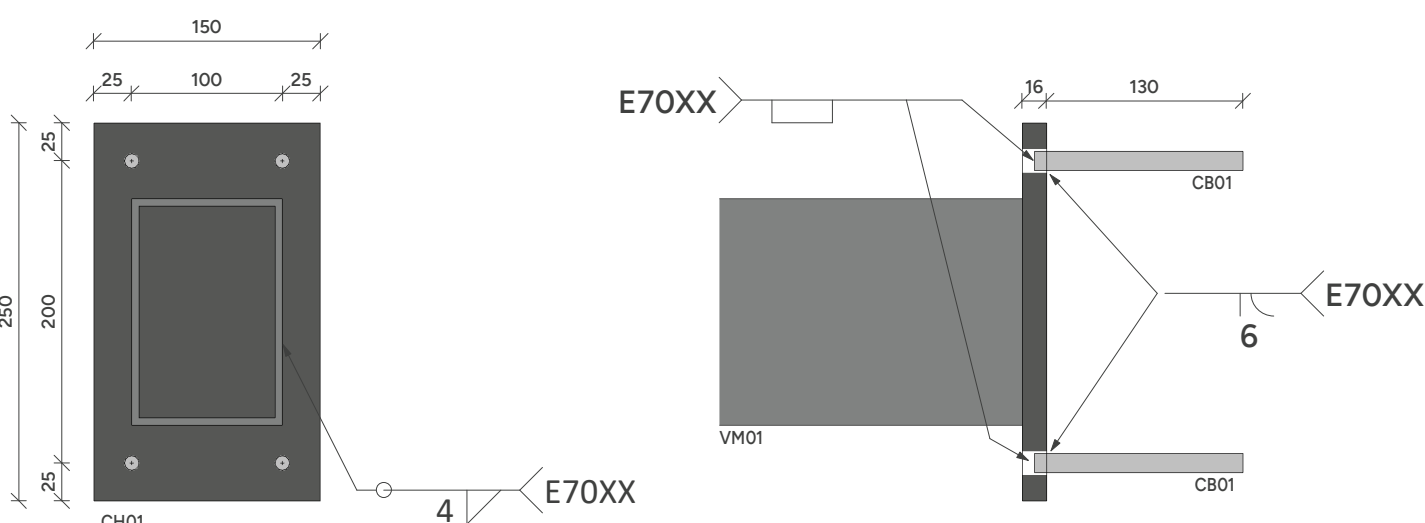

DETALHE 01  
ESCALA 1: 5

PLANTA DE COBERTURA - NÍVEL 4,18m - T.V.A.  
ESCALA 1: 75

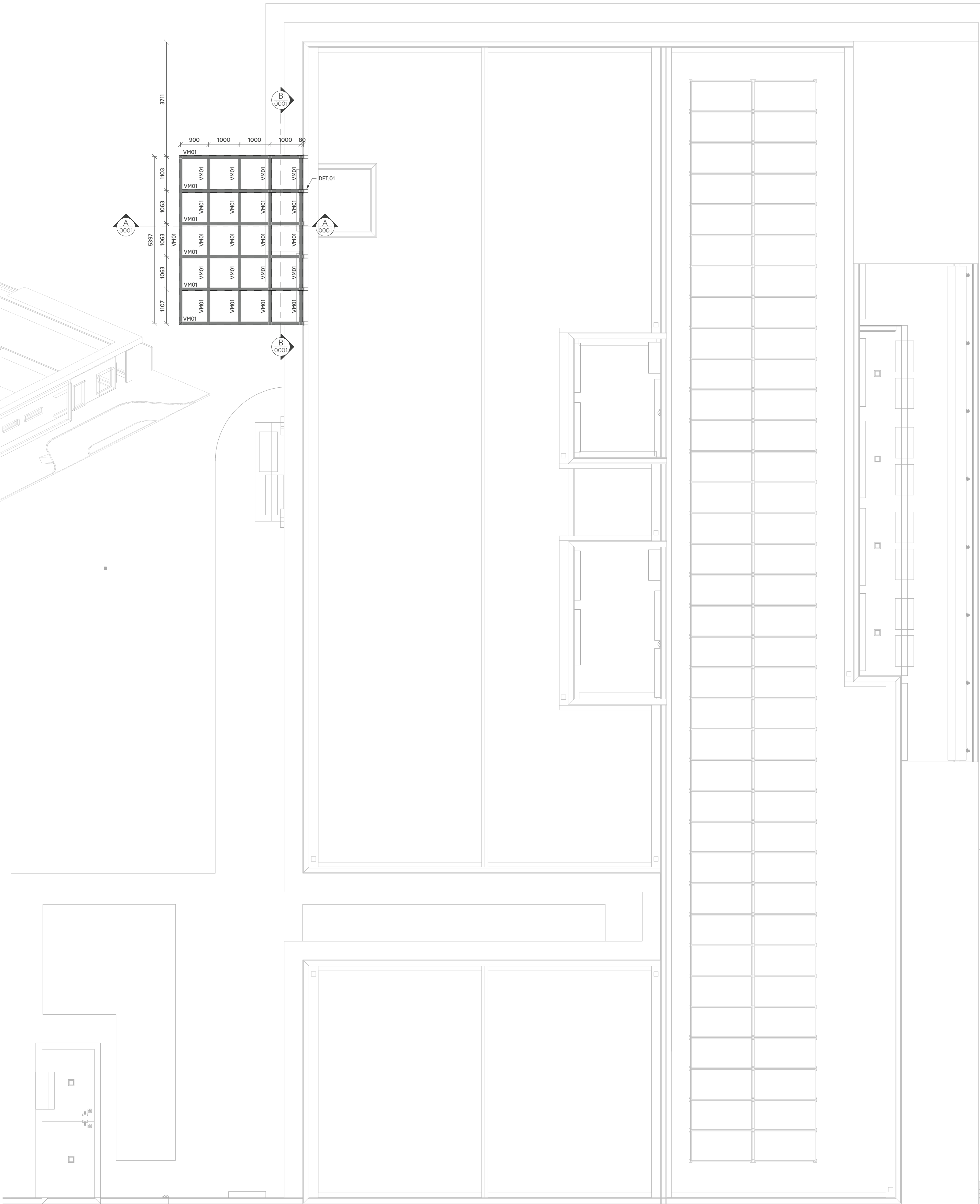

LISTA DE MATERIAIS				
PERFIL	SEÇÃO	COMPR. (m)	PESO UNIT. (kg/m)	PESO TOTAL (kg)
Tubo Retangular	150x100#4.75	48.66	18.12	882
Total geral		48.66		882

LEGENDA DE PERFIS				
NOME	DESCRIÇÃO	PERFIL	SEÇÃO	MATERIAL
VM01	VIGA METÁLICA	Tubo Retangular	150x100#4.75	AÇO ASTM A500

CHUMBADORES				
NOME	DESCRIÇÃO	QTD.	BARRA ø	COMP. (mm)
CB01	BARRA TREFILADA	24	ø1/2"	146
TOTAL: 24				

CHAPAS						
NOME	TIPO	QTDE.	COMP. (mm)	LARG. (mm)	PESO UNIT. (kg/m)	PESO TOTAL (kg)
CH01	#16.00	6	250	150	125.6	28.26
TOTAL GERAL		6				28.26

#### NOMENCLATURA

TÍP.	TÍPICO (MESMAS ANOTAÇÕES)
E.A.	EXCETO ANOTADO
T.V.A.	TOPO VIGA EM AÇO
T.E.C.	TOPO ELEMENTO DE CONCRETO

#### AÇÕES UTILIZADAS PARA ANÁLISE E DIMENSIONAMENTO DA ESTRUTURA

Fg1 PESO PRÓPRIO DA ESTRUTURA DE AÇO (CONSIDERADO AUTOMATICAMENTE NA ANÁLISE E DIMENSIONAMENTO)  
Fg2 TELHA EM POLICARBONATO (0,010 tf/m²)  
Fq1 SOBRECARGA DE UTILIZAÇÃO CONFORME ITEM B.5.1 ABNT/NBR:8800/2008 (0,025tf/m²)  
Fq2 AÇÃO DO VENTO (V<sub>0</sub>=45m/s; S1=1,00; S2=CATEGORIA III; S3=1,00)

Fg AÇÕES PERMANENTES  
Fq AÇÕES VARIÁVEIS

#### NOTAS:

- COTAS EM MILÍMETRO E NÍVEIS EM METRO, SALVO INDICAÇÃO CONTRÁRIA;
- QUALQUER ALTERAÇÃO NO PROJETO DEVE SER PREVIAMENTE APROVADA PELO ENGENHEIRO RESPONSÁVEL;
- A LISTA DE MATERIAL NÃO CONTEMPLA PERDAS EM BARRAS;
- CONFERIR MEDIDAS NO LOCAL ANTERIORMENTE À QUALQUER ATIVIDADE RELACIONADA À COMPRA DE MATERIAL E/OU EXECUÇÃO DA ESTRUTURA;
- PROJETOS DE REFERÊNCIA UTILIZADOS PARA ELABORAÇÃO DESTE PROJETO:  
UBS 3 - ARQ\_PE\_R02.ifc
- PROJETO ELABORADO EM PLATAFORMA BIM (REVIT) E EXPORTADO PARA PLATAFORMA CAD (DWG) AUTOMATICAMENTE. A IMPRESSÃO DEVERÁ SER REALIZADA SOMENTE PELOS ARQUIVOS EM PDF.
- NORMAS UTILIZADAS PARA ELABORAÇÃO DO PROJETO:  
ABNT NBR 8800:2024 - PROJETO DE ESTRUTURAS DE AÇO E DE ESTRUTURAS MISTAS DE AÇO E CONCRETO DE EDIFÍCIOS  
ABNT NBR 6120:2019 - AÇÕES PARA O CÁLCULO DE ESTRUTURAS DE EDIFICAÇÕES  
ABNT NBR 6123:2023 - FORÇAS DEVIDAS AO VENTO EM EDIFICAÇÕES  
ABNT NBR 14672:2014 - DIMENSIONAMENTO DE ESTRUTURAS DE AÇO CONSTITUÍDAS POR PERFIS FORMADOS A FRIJO  
AWS D1.1 - CÓDIGO DE SOLDAGEM ESTRUTURAL;
- SUGESTÃO DE PINTURA:  
PREPARO SUPERFICIAL: JATO ABRASIVO A SECO PADRÃO SA 2 1/2;  
TINTA DE FUNDO: EPOXI TOLERANTE A SUPERFÍCIE 120µm;  
TINTA DE ACABAMENTO: POLIURETANO ACRÍLICO ALIFÁTICO 80µm;  
ESPESSURA TOTAL: 200µm;  
COR CONFORME PROJETO DE ARQUITETURA;
- MATERIAIS:  
PERFIS DOBRADOS: AÇO ASTM A570Gr36;  
PERFIS LAMINADOS E CHAPAS: AÇO ASTM A36;  
PERFIS LAMINADOS AÇO-MINAS: AÇO ASTM A570Gr50;  
BARRAS TREFILADAS: AÇO SAE1020;  
LIGAÇÕES PRINCIPAIS:  
PARAFUSO: A 325N-TIPO 1 GALVANIZADO; PORCA: A 194 2H GALVANIZADA; ARRUELA: F 436 GALVANIZADA;  
LIGAÇÕES SECUNDÁRIAS:  
PARAFUSO: A 307 GALVANIZADO; PORCA: A 563 G1A PESADA;ARRUELA: COMUM TIPO 'NARROW';
- SOLDAS:  
ELETRODO E70XX. AS SOLDAS DEVEM SER ESPECIFICADAS CONFORME AWS D1.1 EM SUA ÚLTIMA REVISÃO;
- ESTRUTURA DIMENSIONADA EM TEMPERATURA AMBIENTE;
- LIGAÇÕES DEMONSTRADAS EM DETALHES TÍPICOS NÃO CONSTAM NA LISTA DE MATERIAL, DEVENDO SER CONSIDERADA A TAXA INDICADA NA TABELA DE LIGAÇÕES OU O INDICADO POR FORNECEDOR DA ESTRUTURA.
- DEVERÁ SER ELABORADO UM PROJETO DE FABRICAÇÃO E MONTAGEM COMPATIBILIZADO COM AS DEMAIS DISCIPLINAS ENVOLVIDAS E COM AS MEDIDAS RETIRADAS IN LOCO PELO FABRICANTE PREVIAMENTE À FABRICAÇÃO E MONTAGEM DA ESTRUTURA EM AÇO;
- ESTRUTURA DIMENSIONADA PARA OS CRITÉRIOS DE VENTO ESTABELECIDOS: V<sub>0</sub>=45m/s; S1=1,00; S2=CATEGORIA III; S3=1,00. CASO O LOCAL A RECEBER A ESTRUTURA POSSUA OUTROS CRITÉRIOS, O CARREGAMENTO MÁXIMO A SER CONSIDERADO É DE 0,140 tf/m² DE SUÇÃO NAS COBERTURAS.

PROJETO ESTRUTURA EM AÇO				
				0001
CLIENTE: SECRETARIA DE ATENÇÃO ESPECIALIZADA A SAÚDE			NÚMERO CLIENTE: 01/2024	
OBRA: MINISTÉRIO DA SAÚDE - UBS 3				
CONTRATADO: KAYO HENRIQUE MOREIRA CREA-MG : 199774/D		ENDEREÇO OBRA: MINISTÉRIO DA SAÚDE		
VERIF	ENTREGA	REVISÃO	UNIDADE: (EXCETO INDICADO) mm	REFERÊNCIA: (3º DIEDRO) 
DATA 28/10/2024	28/10/2024	01	TÍTULO: PERSPECTIVAS, NOTAS E LISTAS	
NOME				
VISTO				
FOLHA A1 841mm x 594mm	ESCALA: INDICADAS EM PLANTA	DESENHO NÚMERO: 2411-G-ACO-PE-0001-GER-UBS3	MOD: AÇO	REVISÃO: 01
			FOLHA: 0001 /0001	